

## **MELDCODE** horend bij Protocol “kinder mishandeling en grensoverschrijdend gedrag” voor de kinderopvang

**De meldcode van Kids & Care gastouderbureau is als volgt:**

**Stap 1:**

In kaart brengen van signalen.

**Stap 2:**

Overleggen met de houder van het gastouderbureau. Bij twijfel: contact opnemen met Veilig Thuis (advies en meldpunt huiselijk geweld en kindermishandeling), het Steunpunt Huiselijk Geweld (SHG) of een deskundige op het gebied van letselduiding.

**Stap 3:**

Gesprek gastouder met de ouder (en indien mogelijk het kind). Eventueel samen met de houder van Kids & Care gastouderbureau.

**Stap 4:**

Wegen van het geweld of de kindermishandeling aan de hand van afwegingskader (z.o.z.).

Bij twijfel: altijd contact met Veilig Thuis.

Afweging 1: Is melden noodzakelijk?

Afweging 2: Is hulpverlening (ook) mogelijk?

**Stap 5:**

Beslissen over het doen van een melding en het inzetten van noodzakelijke hulp.

**NB.** Met Veilig Thuis kan op ieder moment contact opgenomen worden voor (anoniem) advies.

Het afwegingskader in beeld

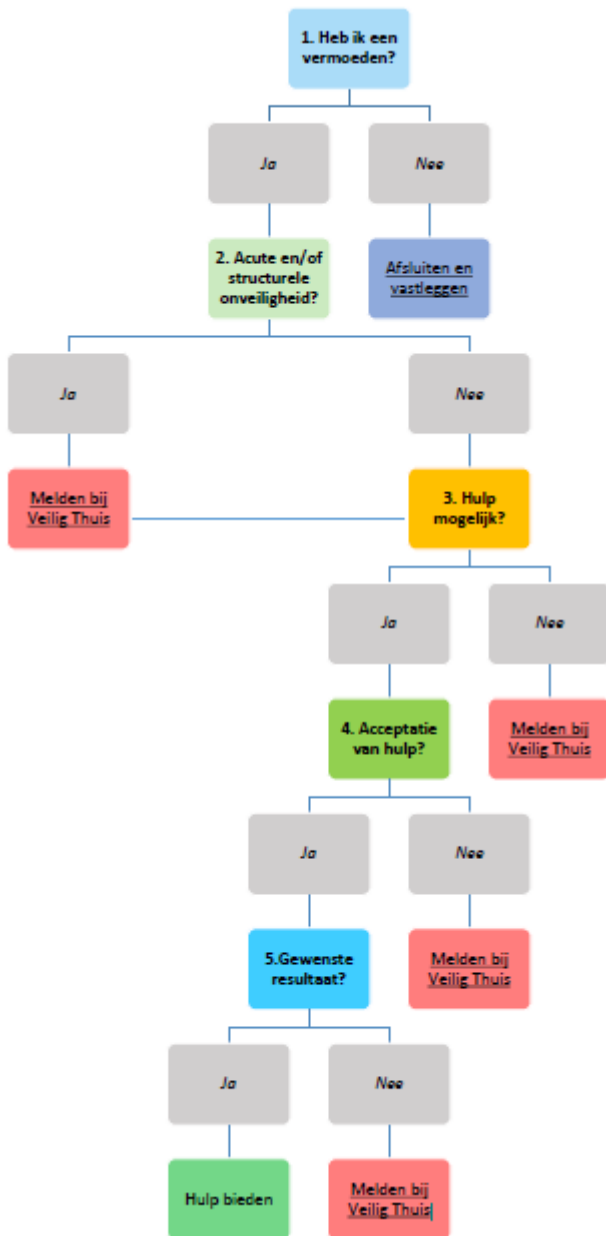

**NB.** De gastouder kennis heeft van de handelswijze als de houder van het gastouderbureau zich mogelijk schuldig maakt, of heeft gemaakt, aan een misdrijf tegen de zeden of mishandeling jegens een kind dat gebruik maakt van de door de houder aangeboden opvang, in contact te treden met de vertrouwensinspecteur kinderopvang en in geval van een redelijk vermoeden aangifte te doen bij een daartoe aangewezen opsporingsambtenaar. De vertrouwensinspecteurs zijn alle werkdagen tijdens Kantooruren (08.00-17.00 uur) bereikbaar op het nummer: 0900 111 3 111.